NÁVRH PDZ - 1. ETAPA

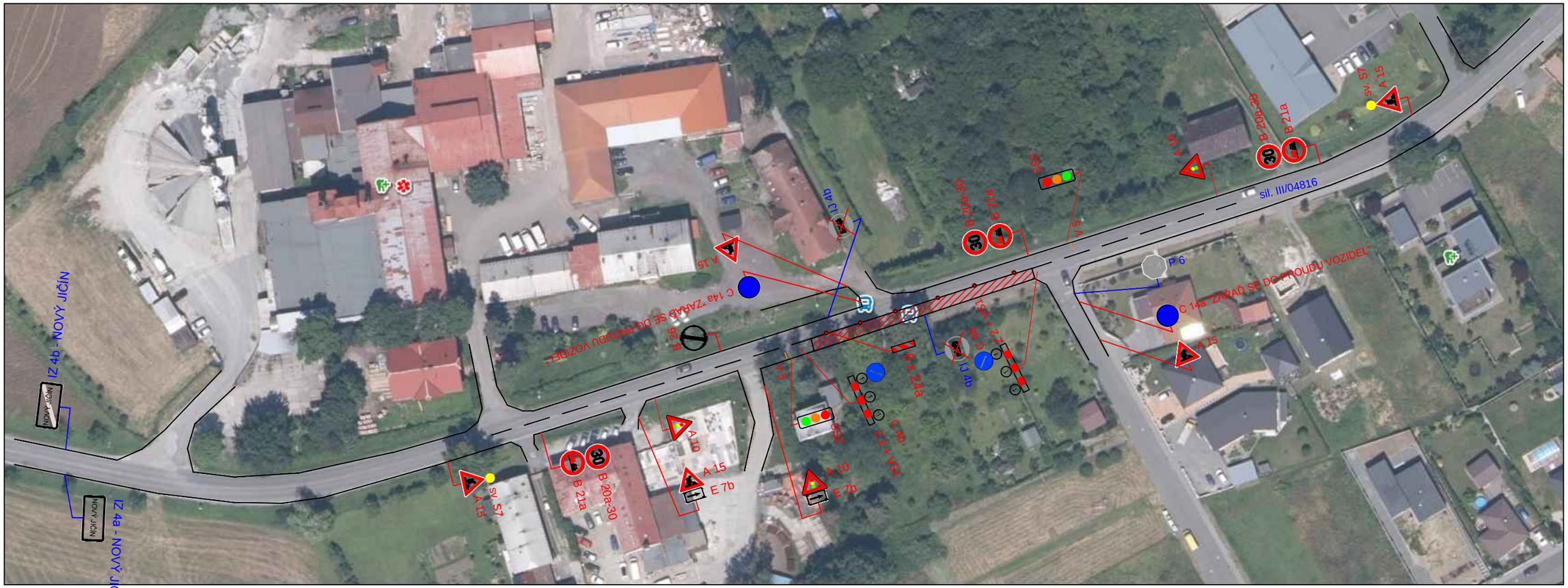

KOORDINAČNÍ SITUACE

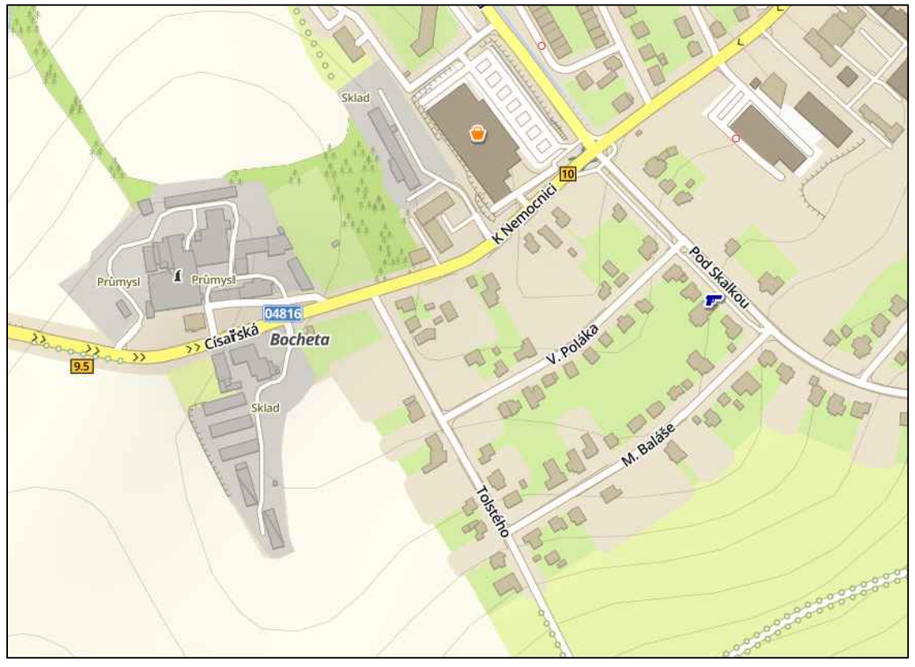

POPIS :

JEDNÁ SE O STAVBU ZÁLIVU PRO AUTOBUSY A CHODNÍKU NA SIL. III/04816 V NOVÉM JIČÍNĚ.
ETAPA ŘEŠÍ VÝSTAVBU PRAVÉ ČÁSTI ZASTÁVKY SMĚR NOVÝ JIČÍN. STÁVAJÍCÍ ZASTÁVKY (OBOUSMĚRNĚ) BUDE NUTNO PŘESUNOUT.

ÚSEK BUDE ŘÍZEN KYVADLOVÝM SSZ.

LEGENDA :

- ČÁST UZAVŘENÍ
- STÁVAJÍCÍ SVISLÉ DOPRAVNÍ ZNAČENÍ
- NAVRŽENÉ SVISLÉ DOPRAVNÍ ZNAČENÍ

Zodp. projektant			DAVOZ ZNAČKY s. r. o.
Vypracoval	-		
Kreslil	Kamil Kedroň		
Kontrola			
Akce : CHODNÍK A ÚPRAVY AUTOBUSOVÝCH ZASTÁVEK, UL. CÍSAŘSKÁ V NOVÉM JIČÍNĚ (BOCHETA)			Objednatel : -
Příloha : NÁVRH PDZ - 1. ETAPA	Datum	Duben, 2022	Číslo 1
	Měřítko	-	
	Archivní číslo	-	