Podklady pro rozbor udržitelného rozvoje území
6. úplná aktualizace ÚAP ORP Nový Jičín v roce 2024

Výkres limitů využití území - část A:
OCHRANA PAMÁTEK,
PŘÍRODNÍ PODMÍNKY ÚZEMÍ

Měřítko 1:25 000

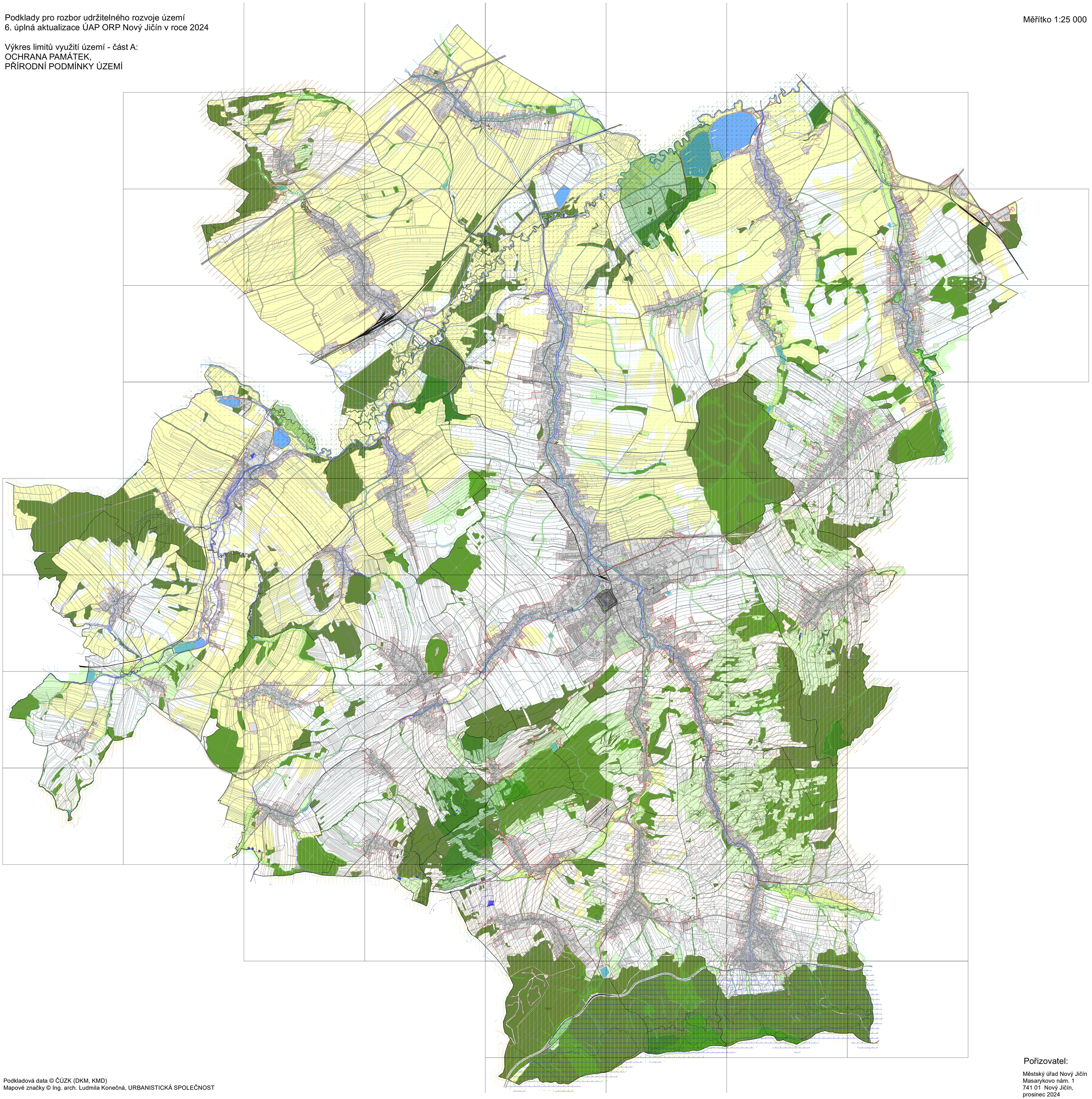

Podkladová data © ČÚZK (DKM, KMD)
Mapové značky © Ing. arch. Ludmila Konečná, URBANISTICKÁ SPOLEČNOST

Pořizovatel:

Městský úřad Nový Jičín
Masarykovo nám. 1
741 01 Nový Jičín,
prosinec 2024