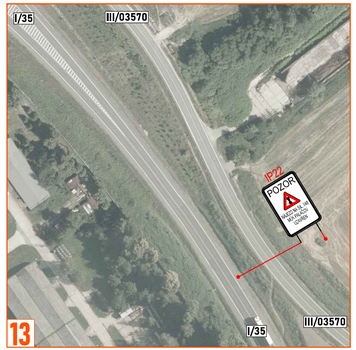

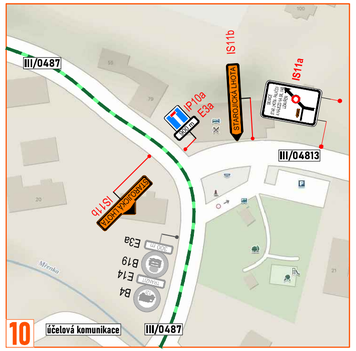

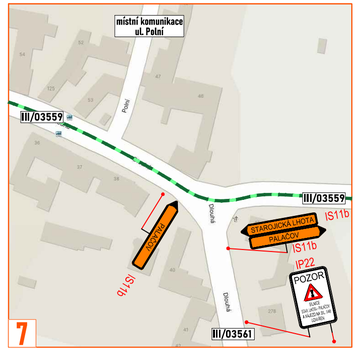

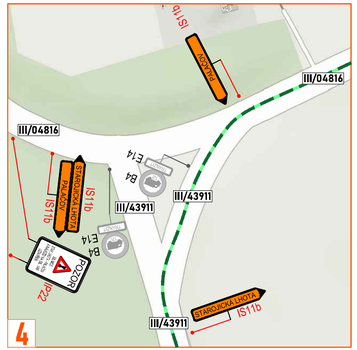

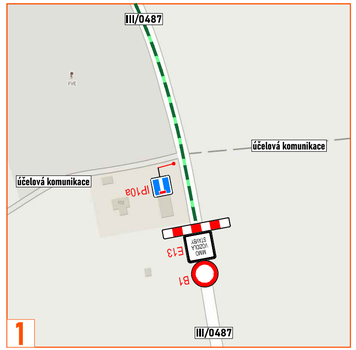

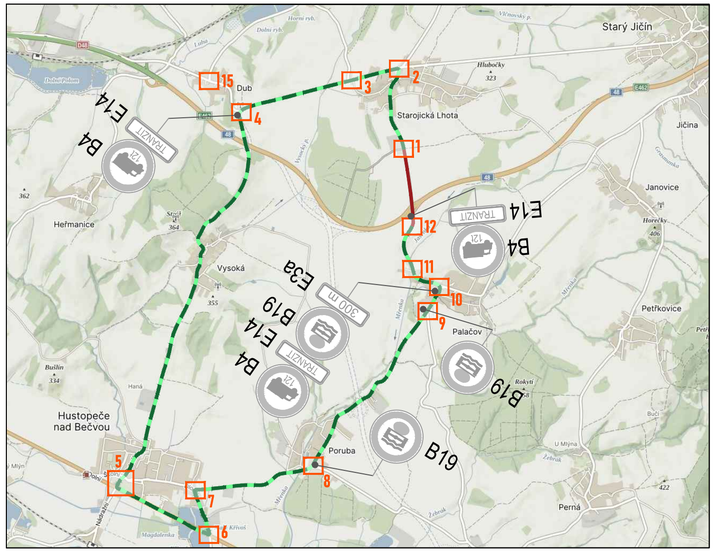

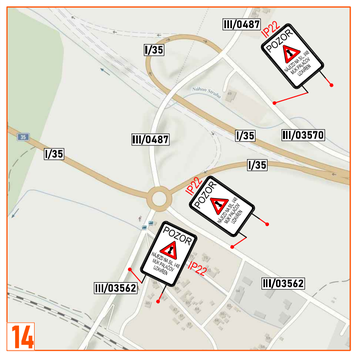

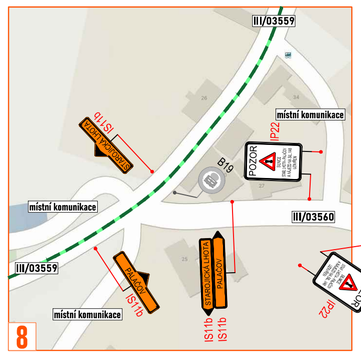

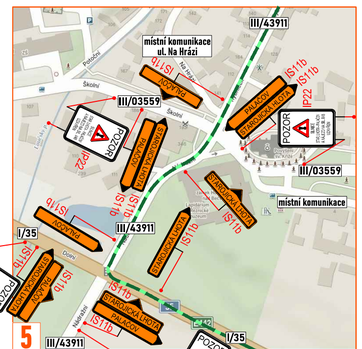

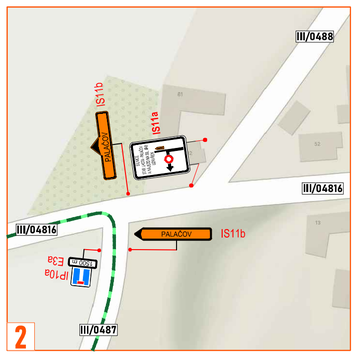

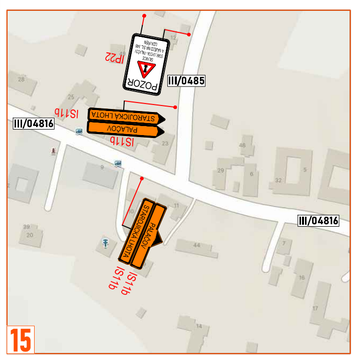

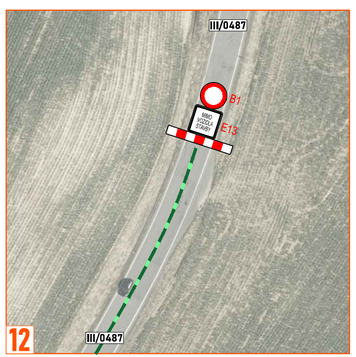

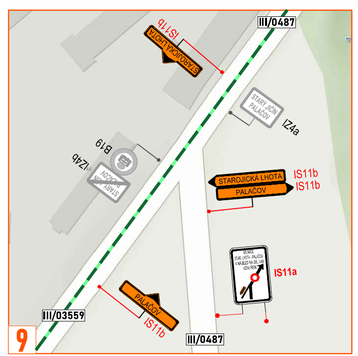

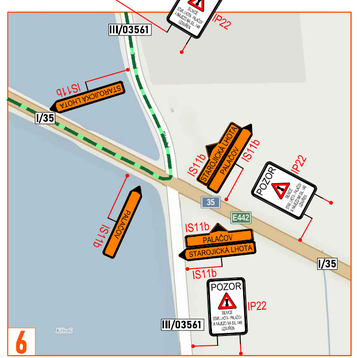

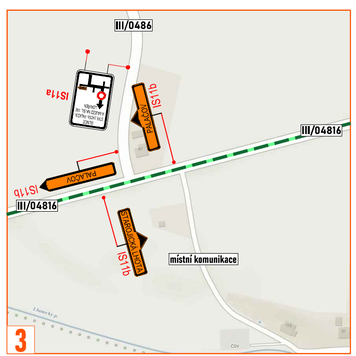

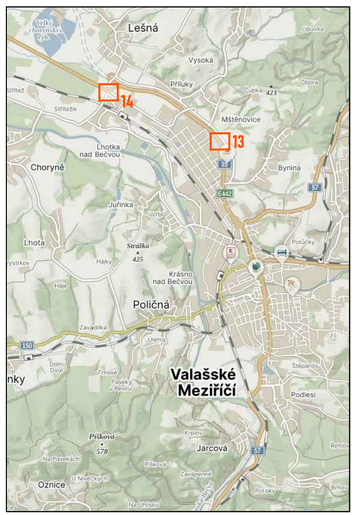

LEGENDA:

- pracovní místo
- objízdná trasa
- P2 - navržené přechodné svislé DZ
- P2 - stávající svislé DZ
- P2 - zneplatněné stávající svislé DZ

Souhlasíme s přechodnou úpravou provozu, uzavírkou a zvláštním užíváním pozemní komunikace, a navrženou objízdnou trasou.
V souladu s ustanovením § 36 odst. 3 zák. č. 500/2004 Sb. Správního řádu se vzdáváme práva vyjádřit se k podkladům rozhodnutí.

Dopravní značení, které bude v rozporu s přechodným dopravním značením, bude dočasně zneplatněno.

ZDROJ MAPOVÝCH PODKLADŮ	Mapy.cz; © Seznam.cz, a.s.	MAPY.CZ

VYPRACOVAL	ŠMÍDOVÁ	
UPRAVIL		
KONTROLOVAL	JANATA	
INVESTOR	ŘSD s.p.	
ZHOTOVITEL	COLAS CZ, a.s.	
NÁZEV STAVBY	SILNICE I/35: LEŠNÁ – PALAČOV	
DOPRAVNĚ INŽENÝRSKÁ OPATŘENÍ	OBJÍZDNÁ TRASA	

NVB LINE
NVB LINE s.r.o.
Cukrovar 714
768 21 Kvasice
www.nvbline.cz
smidova@nvbline.cz
tel.: 770 163 047

FORMÁT	680 x 297
DATUM	21. 6. 2024
Č. ZAKÁZKY	ZK-23-0685