ÚZEMNÍ PLÁN

# NOVÝ JIČÍN

## ZMĚNA Č. 3

## II.B.d)1 VÝKRES DOPRAVY 1 : 5000

### DOPRAVA

STAV | NÁVRH | REZERVA

- SYCHELOSTNÍ SILNICE S OZNAČENÍM
- SILNICE I. TŘÍDY S OZNAČENÍM
- SILNICE III. TŘÍDY S OZNAČENÍM
- MĚSTNÍ KOMUNIKACE SBĚRNÉ A OBSLUŽNÉ
- ÚČELOVÉ KOMUNIKACE
- ŠÍŘKOVÉ ÚPRAVY MĚSTSKÉ KOMUNIKACE (REALIZACE VÝVRATEK NEBO ÚPRAVA NA DVOUPRUHOVOU KATEGORII)
- ŠÍŘKOVÉ ÚPRAVY ÚČELOVÉ KOMUNIKACE (REALIZACE VÝVRATEK NEBO ÚPRAVA NA DVOUPRUHOVOU KATEGORII)
- NEMOTORISTICKÉ KOMUNIKACE - PĚŠÍ ZÓNY
- NEMOTORISTICKÉ KOMUNIKACE + STEZKY PRO CHODCE, STEZKY PRO CYKLISTY
- CYKLOTURISTICKÉ TRASY S OZNAČENÍM (VEDENÉ PO STÁVAJÍCÍCH KOMUNIKACÍCH BEZ ÚPRAV / VEDENÉ NA SAMOSTATNÝCH STEZKÁCH, PRUZÍCÍCH NEBO PŘÍECH PRO CYKLISTY)
- ZNAČENÉ TURISTICKÉ TRASY
- ŽELEZNIČNÍ TRAŤ REGIONÁLNÍ, REKONSKOLIJENÁ S OZNAČENÍM
- VLEČKA
- ŽELEZNIČNÍ PŘEJEZD CHRÁNĚNÝ / NECHRÁNĚNÝ
- LYŽAŘSKÝ VLEK
- PLOŠINA SILNIČNÍ A ŽELEZNIČNÍ DOPRAVNÍ ZAŘÍZENÍ (ŽELEZNIČNÍ STANICE - ŽST, AUTOBUSOVÉ NÁDRAŽÍ - AN, ČERPACÍ STANICE POHONNÝCH HMOT - B)
- PARKOVACÍ, ODSTAVNÉ A MANIPULAČNÍ PLOCHY S ORIENTAČNÍM ÚDAJEM O POČTU STÁNÍ
- LOKALITY HROMADNÝCH BOXOVÝCH GARÁŽÍ / HROMADNÝCH PODZEMNÍCH GARÁŽÍ
- MOST, LÁVKA PRO CHODCE
- AUTOBUSOVÁ ZASTÁVKA
- OBALOVÁ KŘIVKA DOSTUPNOSTI NA ZASTÁVKY HROMADNÉ DOPRAVY OSOB (400 m)
- VÝZNAMNĚJŠÍ VJEZD DO UZAVŘENÉHO AREÁLU PRO OSOBNÍ I NÁKLADNÍ DOPRAVU
- HRANICE OCHRANNÉHO DOPRAVNÍHO PÁSMA
- OCHRANNÉ PÁSMO VZLETOVÝCH A PŘIBLIŽOVACÍCH PROSTORU (LETIŠTĚ MOŠNOV)
- OCHRANNÉ PÁSMO LETECKÉ STAVBY (LETIŠTĚ MOŠNOV)
- ZRUŠENO

### PLOCHY S ROZDÍLNÝM ZPŮSOBEM VYUŽITÍ

VYSVĚTLIVKY PLOCHY | ZMĚNY | REGIONÁLNÍ PLOCHY

- BH - BYDLENÍ HROMADNÉ - V BYTOVÝCH DOMECH
- BI - BYDLENÍ INDIVIDUÁLNÍ - V RODINNÝCH DOMECH - MĚSTSKÉ A PŘÍMĚSTSKÉ
- BV - BYDLENÍ INDIVIDUÁLNÍ - VENKOVSKÉ
- SCA - SMÍŠENÉ OBYTNÉ V CENTRU MĚSTA V HISTORICKÉM JÁDRU
- SC - SMÍŠENÉ OBYTNÉ V CENTRU MĚSTA
- OV - OBČANSKÉ VYBAVENÍ - VEŘEJNÁ INFRASTRUKTURA
- OVA - OBČANSKÉ VYBAVENÍ - VEŘEJNÁ INFRASTRUKTURA SE ZVLÁŠTNÍM REŽIMEM
- OM - OBČANSKÉ VYBAVENÍ - KOMERČNÍ ZAŘÍZENÍ MALÁ A STŘEDNÍ
- OK - OBČANSKÉ VYBAVENÍ - KOMERČNÍ ZAŘÍZENÍ PLOŠNĚ ROZSÁHLÁ
- OX - OBČANSKÉ VYBAVENÍ - SE SPECIFICKÝM VYUŽITÍM
- OS - OBČANSKÉ VYBAVENÍ - TĚLOVÝCHOVNÁ A SPORTOVNÍ ZAŘÍZENÍ
- OH - OBČANSKÉ VYBAVENÍ - HŘBITOVY
- PV - VEŘEJNÁ PROSTRANSTVÍ
- RS - REKREACE - SPORTOVNÍ
- RI - REKREACE - INDIVIDUÁLNÍ POBYTOVÁ
- RZ - REKREACE - ZAHRÁDKOVÉ OSADY
- DS - DOPRAVNÍ INFRASTRUKTURA - SILNIČNÍ
- DZ - DOPRAVNÍ INFRASTRUKTURA - DRÁŽNÍ
- DG - DOPRAVNÍ INFRASTRUKTURA - GARÁŽE
- TI - TECHNICKÁ INFRASTRUKTURA
- VL - VÝROBA A SKLADOVÁNÍ - LEHKÝ PRŮMYSL
- VD - VÝROBA A SKLADOVÁNÍ - DROBNÁ A ŘEMESLNÁ VÝROBA
- VZ - VÝROBA A SKLADOVÁNÍ - ZEMĚDĚLSKÁ VÝROBA
- VZA - VÝROBA A SKLADOVÁNÍ - ZEMĚDĚLSKÁ VÝROBA V ZÁSTAVBĚ
- VS - PLOCHY SMÍŠENÉ VÝROBNÉ, KOMERČNÍ, LOGISTICKÉ
- ZV - ZELEŇ - NA VEŘEJNÝCH PROSTRANSTVÍCH
- ZS - ZELEŇ - SOUKROMÁ A VYHRAZENÁ
- ZO - ZELEŇ - OCHRANNÁ A IZOLAČNÍ
- ZP - ZELEŇ - PŘÍRODNÍHO CHARAKTERU
- SES - ZELEŇ - PŘÍRODNÍHO CHARAKTERU - SOUČÁST ÚZEMNÍHO SYSTÉMU EKOLOGICKÉ STABILITY
- ZLp - ZELEŇ - LESOPARK
- VV - VODNÍ PLOCHY A TOKY
- NZ - ZEMĚDĚLSKÉ POZEMKY
- NL - POZEMKY URČENÉ K PLNĚNÍ FUNKCÍ LESA

### LINIOVÉ PRVKY

STAV | NÁVRH

- ŘEŠENÉ ÚZEMÍ
- HRANICE OBCE
- HRANICE KATASTRU
- HRANICE ZASTAVĚNÉHO ÚZEMÍ K 30.6.2008
- Z1 ZASTAVITELNÉ PLOCHY
- P1 PLOCHY PŘÍSTAVBY A DOSTAVBY
- R1 REZERVNÍ PLOCHY
- PLOCHY PRO KTERÉ JE PODMÍNKOU PRO PROVĚŘENÍ ZMĚN URBANISTICKÁ STUDIE

### PRVKY ÚSES:
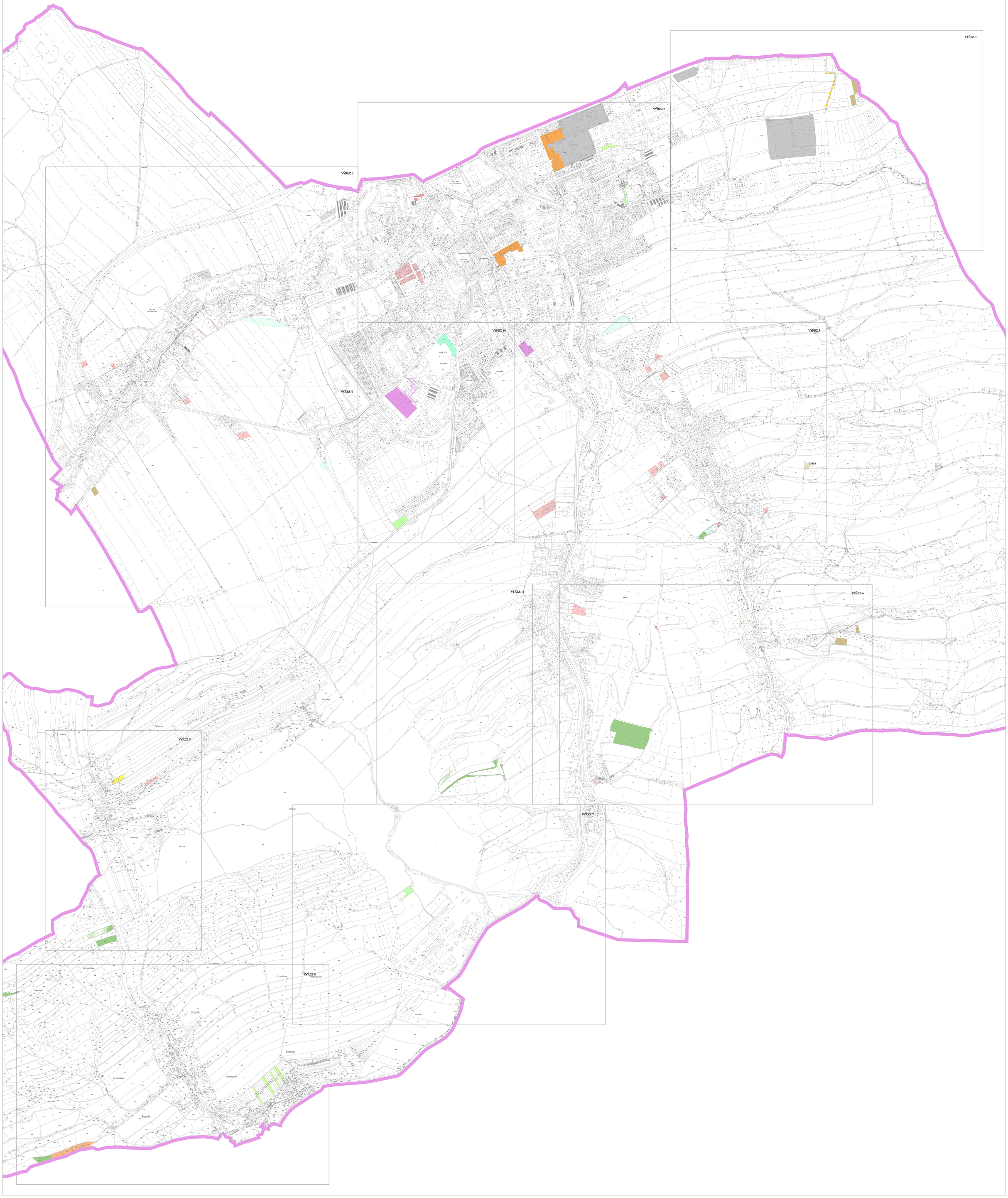
- LOKÁLNÍ BIOKORIDOR
- LOKÁLNÍ BIOCENTRUM
- REGIONÁLNÍ BIOKORIDOR
- REGIONÁLNÍ BIOCENTRUM
- NADREGIONÁLNÍ BIOKORIDOR
- Z1 ZELENÁ 1 — POPIS ÚSES