ÚZEMNÍ PLÁN
NOVÝ JIČÍN
ZMĚNA Č. 3
II.B.d)2 VÝKRES VODNÍHO HOSPODÁŘSTVÍ 1 : 5000

VODNÍ HOSPODÁŘSTVÍ

STAV | NÁVRH

- HRANICE OCHRANNÉHO PÁSMA VODNÍHO ZDROJE 1. STUPNĚ
- 2. STUPNĚ
- 3. STUPNĚ
- HRANICE TLAKOVÝCH PÁSEM
- JÍMACÍ ÚZEMÍ
- VODNÍ ZDROJ (VZ)
- VODOJEM ZEMNÍ
- ČERPACÍ STANICE VODÁRENSKÁ
- AUTOMATICKÁ TLAKOVÁ STANICE
- ÚPRAVNA VODY
- REDUKČNÍ VENTIL
- VODOVODNÍ ŘAD OOV
- VODOVOD
- VÝTLAČNÝ ŘAD VODOVODU
- KANALIZACE SPLAŠKOVÁ
- KANALIZACE JEDNOTNÁ
- KANALIZACE VÝTLAČNÁ
- KANALIZACE DEŠŤOVÁ
- ČERPACÍ STANICE KANALIZAČNÍ
- ČISTÍRNA ODPADNÍCH VOD
- HRANICE PÁSMA OCHRANY PROTI TŘESŮ ČOV
- HRANICE STANOVENÍHO ZÁPLAVOVÉHO ÚZEMÍ PŘI Q 20 (AKTIVNÍ ZÓNA A PŘEZ SR)
- RETENČNÍ NÁDRŽ
- RUŠENÍ PRVKY

PLOCHY S ROZDÍLNÝM ZPŮSOBEM VYUŽITÍ

STABILIZOVANÉ PLOCHY | PLOCHY ZMĚN | REZERVNÍ PLOCHY

- BH - BYDLENÍ HROMADNÉ - V BYTOVÝCH DOMECH
- BI - BYDLENÍ INDIVIDUÁLNÍ - V RODINNÝCH DOMECH - MĚSTSKÉ A PŘÍMĚSTSKÉ
- BV - BYDLENÍ INDIVIDUÁLNÍ - VENKOVSKÉ
- SCh - SMÍŠENÉ OBYTNÉ V CENTRU MĚSTA V HISTORICKÉM JÁDRU
- SC - SMÍŠENÉ OBYTNÉ V CENTRU MĚSTA
- OV - OBČANSKÉ VYBAVENÍ - VEŘEJNÁ INFRASTRUKTURA
- OVz - OBČANSKÉ VYBAVENÍ - VEŘEJNÁ INFRASTRUKTURA SE ZVLÁŠTNÍM REŽIMEM
- OM - OBČANSKÉ VYBAVENÍ - KOMERČNÍ ZAŘÍZENÍ MALÁ A STŘEDNÍ, OM1 - AREÁL TONASU
- OK - OBČANSKÉ VYBAVENÍ - KOMERČNÍ ZAŘÍZENÍ PLOŠNĚ ROZSÁHLÁ
- OS - OBČANSKÉ VYBAVENÍ - TĚLOVÝCHOVNÁ A SPORTOVNÍ ZAŘÍZENÍ
- OH - OBČANSKÉ VYBAVENÍ - HŘBITOVY
- OX - OBČANSKÉ VYBAVENÍ - SE SPECIFICKÝM VYUŽITÍM
- PV - VEŘEJNÁ PROSTRANSTVÍ
- RS - REKREACE - SPORTOVNÍ
- RI - REKREACE - INDIVIDUÁLNÍ POBYTOVÁ
- RZ - REKREACE - ZAHRÁDKOVÉ OSADY
- DS - DOPRAVNÍ INFRASTRUKTURA - SILNIČNÍ
- DŽ - DOPRAVNÍ INFRASTRUKTURA - DRÁŽNÍ
- DG - DOPRAVNÍ INFRASTRUKTURA - GARÁŽE
- TI - TECHNICKÁ INFRASTRUKTURA
- VL - VÝROBA A SKLADOVÁNÍ - LEHKÝ PRŮMYSL
- VD - VÝROBA A SKLADOVÁNÍ - DROBNÁ A ŘEMESLNÁ VÝROBA
- VZ - VÝROBA A SKLADOVÁNÍ - ZEMĚDĚLSKÁ VÝROBA
- VZk - VÝROBA A SKLADOVÁNÍ - ZEMĚDĚLSKÁ VÝROBA V KRAJINĚ
- VS - PLOCHY SMÍŠENÉ VÝROBNÍ, KOMERČNÍ A LOGISTICKÉ
- ZV - ZELEŇ - NA VEŘEJNÝCH PROSTRANSTVÍCH
- ZS - ZELEŇ - SOUKROMÁ A VYHRAZENÁ
- ZO - ZELEŇ - OCHRANNÁ A IZOLAČNÍ
- ZP - ZELEŇ - PŘÍRODNÍHO CHARAKTERU
- SES - ZELEŇ - PŘÍRODNÍHO CHARAKTERU - SOUČÁST ÚZEMNÍHO SYSTÉMU EKOLOGICKÉ STABILITY
- ZLp - ZELEŇ - LESOPARK
- VV - VODNÍ PLOCHY A VODNÍ TOKY
- NZ - ZEMĚDĚLSKÉ POZEMKY
- NL - POZEMKY URČENÉ K PLNĚNÍ FUNKCÍ LESA

LINIOVÉ PRVKY

STAV | NÁVRH

- Řešené Území
- HRANICE OBCE
- HRANICE KATASTRU
- HRANICE ZASTAVĚNÉHO ÚZEMÍ K 31.12.2013
- Z1 — ZASTAVITELNÉ PLOCHY
- P1 — PLOCHY PŘESTAVBY A DOSTAVBY
- R1 — ÚZEMNÍ REZERVA ZASTAVITELNÉ PLOCHY
- PLOCHY PRO KTERÉ JE PODMÍNENOU PRO PROVĚŘENÍ ZMĚN URBANISTICKÁ STUDIE

PRVKY ÚSES:

- LOKÁLNÍ BIOKORIDOR
- LOKÁLNÍ BIOCENTRUM
- REGIONÁLNÍ BIOKORIDOR
- REGIONÁLNÍ BIOCENTRUM
- NADREGIONÁLNÍ BIOKORIDOR
- ZELENÁ 4 — POPIS ÚSES

DOPRAVA

STAV | NÁVRH | REZERVA
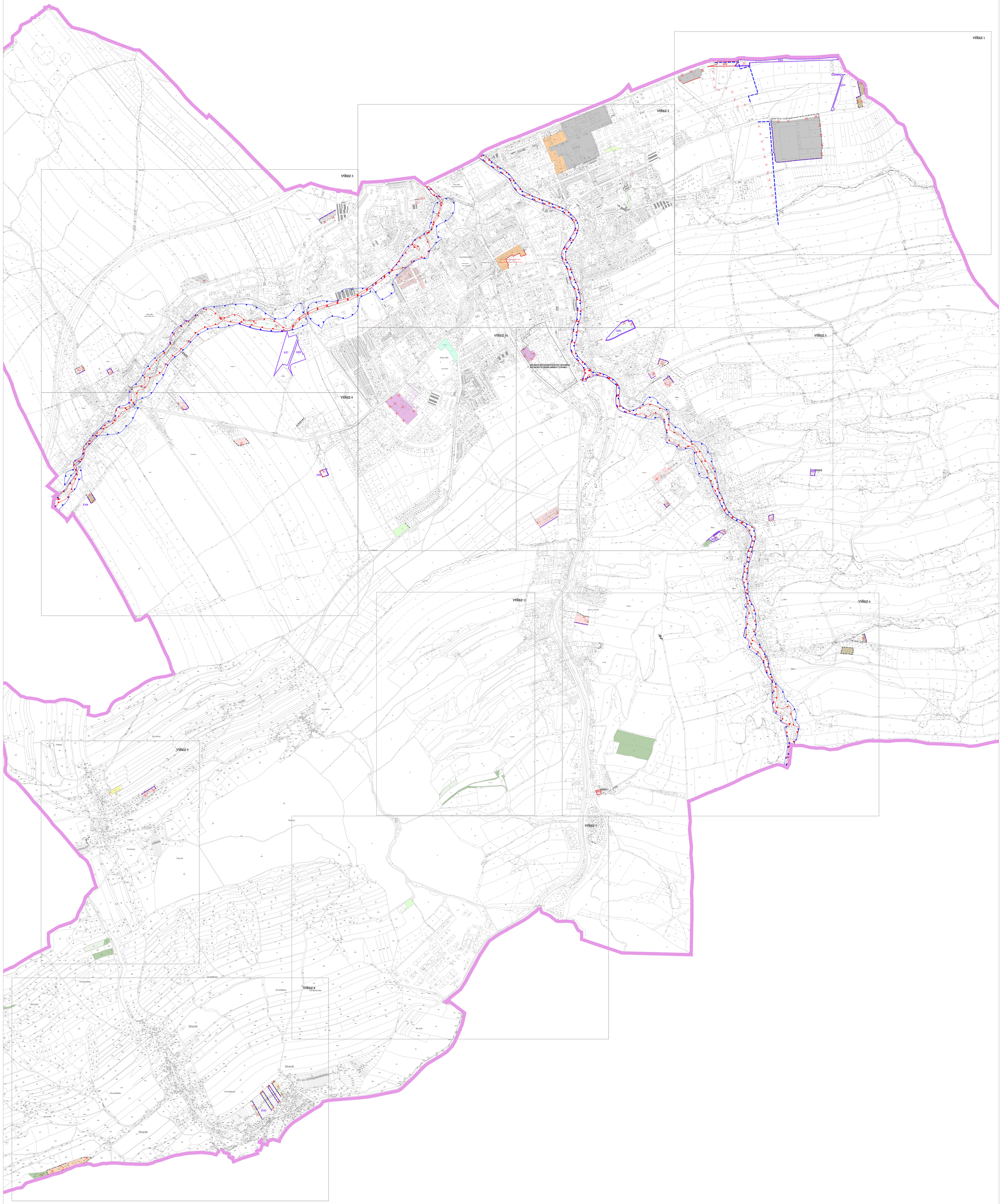
- RYCHLOSTNÍ SILNICE
- SILNICE I. a III. TŘÍDY, MÍSTNÍ A ÚČELOVÉ KOMUNIKACE
- ŠIŘKOVÉ ÚPRAVY MÍSTNÍ NEBO ÚČELOVÉ KOMUNIKACE (SMĚROVÉ ÚPRAVY NEBO ÚPRAVA NA DVOUPRUHOVOU KATEGORII)
- NEMOTORISTICKÉ KOMUNIKACE - PĚŠÍ ZÓNY
- ŽELEZNIČNÍ TRAŤ REGIONÁLNÍ, JEDNOKOLEJNÁ
- VLEČKA
- MOST, LÁVKA PRO CHODCE