ÚZEMNÍ PLÁN

NOVÝ JIČÍN

ZMĚNA Č. 3

II.B.c) VÝKRES PŘEDPOKLÁDANÝCH ZÁBORŮ PŮDNÍHO FONDU

1 : 5000

- ŘEŠENÉ ÚZEMÍ
- HRANICE OBCE
- HRANICE KATASTRÁLNÍHO ÚZEMÍ
- HRANICE ZASTAVĚNÉHO ÚZEMÍ K 30.6.2008
- HRANICE INTRAVILÁNU K 1.9.1966
- OHRANIČENÍ PLOCH ZÁBORU
- RZ — REZERVA PRO PŘELOŽKU SILNICE I/57
- HRANICE 50 m OD OKRAJE LESA
- HRANICE RPIU
- LOKÁLNÍ BIOKORIDOR
- LOKÁLNÍ BIOCENTRUM
- REGIONÁLNÍ BIOKORIDOR
- REGIONÁLNÍ BIOCENTRUM
- NADREGIONÁLNÍ BIOKORIDOR
- LOKÁLNÍ BIOKORIDOR - NÁVRH
- LOKÁLNÍ BIOCENTRUM - NÁVRH
- REGIONÁLNÍ BIOKORIDOR - NÁVRH
- REGIONÁLNÍ BIOCENTRUM - NÁVRH
- NADREGIONÁLNÍ BIOKORIDOR - NÁVRH
- LOKÁLNÍ ÚZEMÍ Z
- OZNAČENÍ PLOCH ÚSES
- Z1 — ZASTAVITELNÉ PLOCHY
- P1 — PLOCHY PŘESTAVBY A DOSTAVBY
- RI — PLOCHA REZERVY PRO BYDLENÍ INDIVIDUÁLNÍ
- BH — BYDLENÍ HROMADNÉ - V BYTOVÝCH DOMECH
- BI — BYDLENÍ INDIVIDUÁLNÍ - V RODINNÝCH DOMECH - MĚSTSKÉ A PŘÍMĚSTSKÉ
- BV — BYDLENÍ INDIVIDUÁLNÍ VENKOVSKÉ
- RZ — REKREACE - ZAHRÁDKOVÉ OSADY
- SC — PLOCHY SMÍŠENÉ OBYTNÉ V CENTRU MĚSTA
- OV — OBČANSKÉ VYBAVENÍ - VEŘEJNÁ INFRASTRUKTURA
- OM — OBČANSKÉ VYBAVENÍ - KOMERČNÍ ZAŘÍZENÍ MALÁ A STŘEDNÍ
- OK — OBČANSKÉ VYBAVENÍ - KOMERČNÍ ZAŘÍZENÍ PLOŠNĚ ROZSÁHLÁ
- OK — OBČANSKÉ VYBAVENÍ - SE SPECIFICKÝM VYUŽITÍM
- OS — OBČANSKÉ VYBAVENÍ - TĚLOVÝCHOVNÁ A SPORTOVNÍ ZAŘÍZENÍ
- PV — VEŘEJNÁ PROSTRANSTVÍ
- D — DOPRAVA OSTATNÍ
- DS — DOPRAVNÍ INFRASTRUKTURA - SILNIČNÍ
- DG — DOPRAVNÍ INFRASTRUKTURA - GARÁŽE
- TI — TECHNICKÉ INFRASTRUKTURY
- VL — VÝROBA A SKLADOVÁNÍ - LEHKÝ PRŮMYSL
- VD — VÝROBA A SKLADOVÁNÍ - DROBNÁ A ŘEMESLNÁ VÝROBA
- VZ — VÝROBA A SKLADOVÁNÍ - ZEMĚDĚLSKÁ VÝROBA
- VZk — VÝROBA A SKLADOVÁNÍ - ZEMĚDĚLSKÁ VÝROBA V KRAJINĚ
- VS — PLOCHY SMÍŠENÉ VÝROBNÍ, KOMERČNÍ, LOGISTICKÉ
- ZV — ZELEŇ - NA VEŘEJNÝCH PROSTRANSTVÍCH
- PZ — PROSTRANSTVÍ VEŘEJNÁ S PŘEVAHOU ZELENĚ
- 6.48.11-IV — KÓD RPIU
- ORNÁ PŮDA
- ZAHRADY
- TRVALÉ TRAVNÍ POROSTY
- LESNÍ POZEMKY
- NEZEMĚDĚLSKÉ POZEMKY
- ODVODNĚNÉ POZEMKY

DOPLNĚNÍ LEGENDY
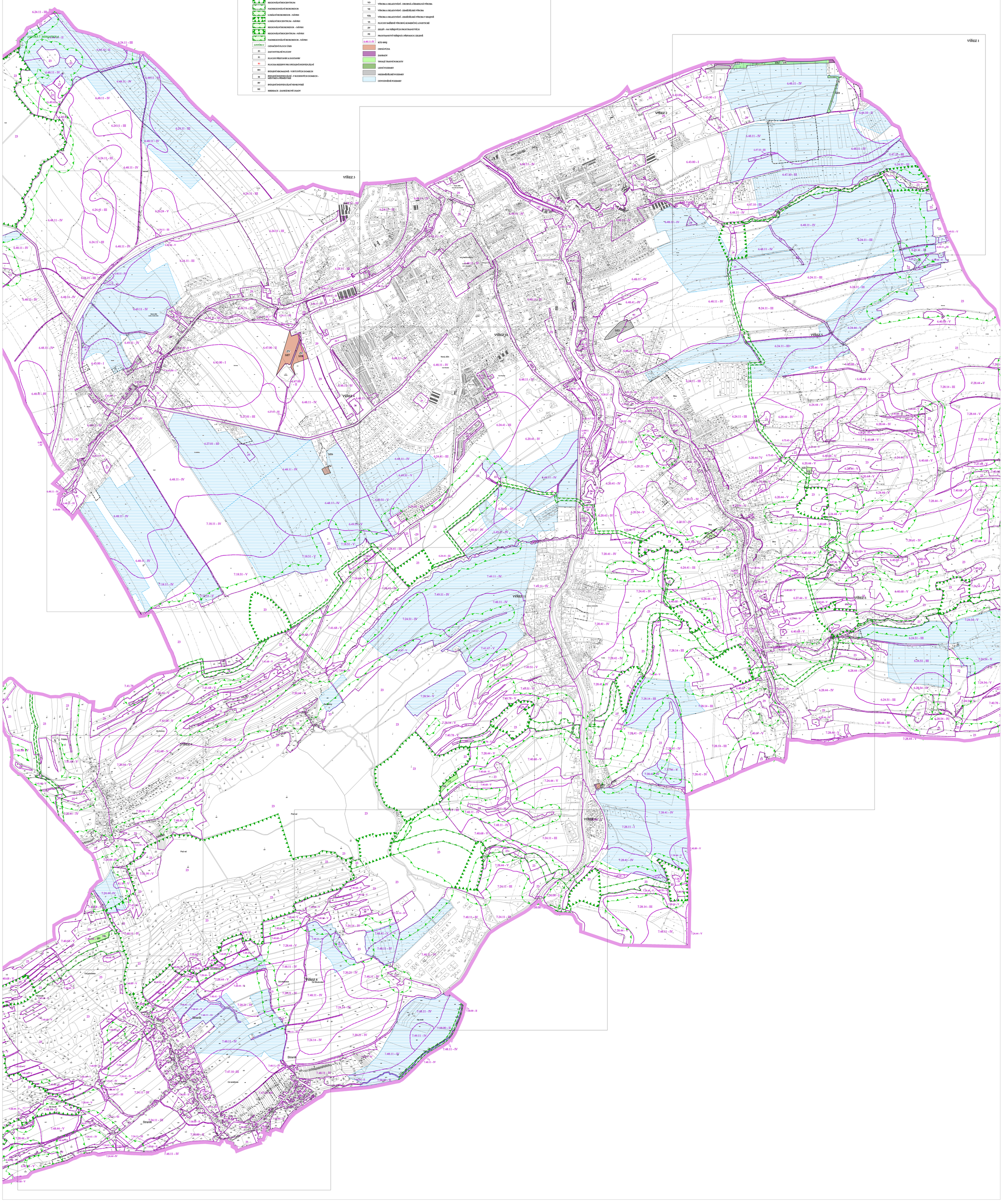
- OS — NAVRŽENÉ ZALESNĚNÍ