ÚZEMNÍ PLÁN JESENÍK N. O.

I.2.b) HLAVNÍ VÝKRES - URBANISTICKÁ KONCEPCE

PLOCHY S ROZDÍLNÝM ZPŮSOBEM VYUŽITÍ

STABILIZOVANÉ PLOCHY	PLOCHY ZMĚN	ÚZEMNÍ REZERVY	
SB	SB		PLOCHA SMÍŠENÁ OBYTNÁ
RZ	RZ		PLOCHA REKREACE, ZAHRÁDY
OV			PLOCHA OBČANSKÉHO VYBAVENÍ
OH			PLOCHA OBČANSKÉHO VYBAVENÍ – HŘBITOV
OS	OS		PLOCHA OBČANSKÉHO VYBAVENÍ – SPORT
PK	PK		PLOCHA VEŘEJNÉHO KOMUNIKAČNÍHO PROSTORU
PZ	PZ		PLOCHA VEŘEJNÉHO PROSTRANSTVÍ – ZELENĚ
D	D		PLOCHA DOPRAVNÍ INFRASTRUKTURY
T	T		PLOCHA TECHNICKÉ INFRASTRUKTURY
V			PLOCHA VÝROBY A SKLADOVÁNÍ
VS			PLOCHA SMÍŠENÁ VÝROBNÍ
NL	NL		PLOCHA LESNÍ
NZ			PLOCHA ZEMĚDĚLSKÁ
NP	NP		PLOCHA PŘÍRODNÍ
NS	NS		PLOCHA SMÍŠENÁ NEZASTAVĚNÉHO ÚZEMÍ
TN	TN		PLOCHA TĚŽBY NEROSTŮ
			ÚZEMNÍ REZERVA PRO ZABEZPEČENÍ ZÁJMŮ STÁTU, VYPLÝVAJÍCÍ Z MEZINÁRODNÍCH ZÁVAZKŮ

ÚZEMNÍ SYSTÉM EKOLOGICKÉ STABILITY

STAV	NÁVRH	
	NRC 92a	NADREGIONÁLNÍ BIOCENTRUM
	N 2	NADREGIONÁLNÍ BIOKORIDOR
	RBC 136	REGIONÁLNÍ BIOCENTRUM
	R 1	REGIONÁLNÍ BIOKORIDOR
	L 2	LOKÁLNÍ BIOCENTRUM
	L 1	LOKÁLNÍ BIOKORIDOR

STAV	NÁVRH	
		HRANICE OBCE
		KATASTRÁLNÍ HRANICE
		HRANICE ZASTAVĚNÉHO ÚZEMÍ
	Z1	HRANICE ZASTAVITELNÉ PLOCHY S POPISEM
	R1	OZNAČENÍ ÚZEMNÍ REZERVY

SEVER

KLAD MAPOVÝCH SEKCÍ
MĚŘÍTKA 1:5000

1-0	0-0	9-0	8-0
legenda 1-1	0-1	9-1	8-1
1-2	0-2	9-2	8-2
1-3	0-3	9-3	8-3
1-4	0-4	9-4	8-4

INTEGROVANÝ OPERAČNÍ PROGRAM

EVROPSKÁ UNIE
EVROPSKÝ FOND PRO REGIONÁLNÍ ROZVOJ
ŠANCE PRO VAŠ ROZVOJ

TENTO PROJEKT BYL SPOLUFINANCOVÁN Z EVROPSKÉHO FONDU PRO REGIONÁLNÍ ROZVOJ A RAMCI INTEGROVANÉHO OPERAČNÍHO PROGRAMU
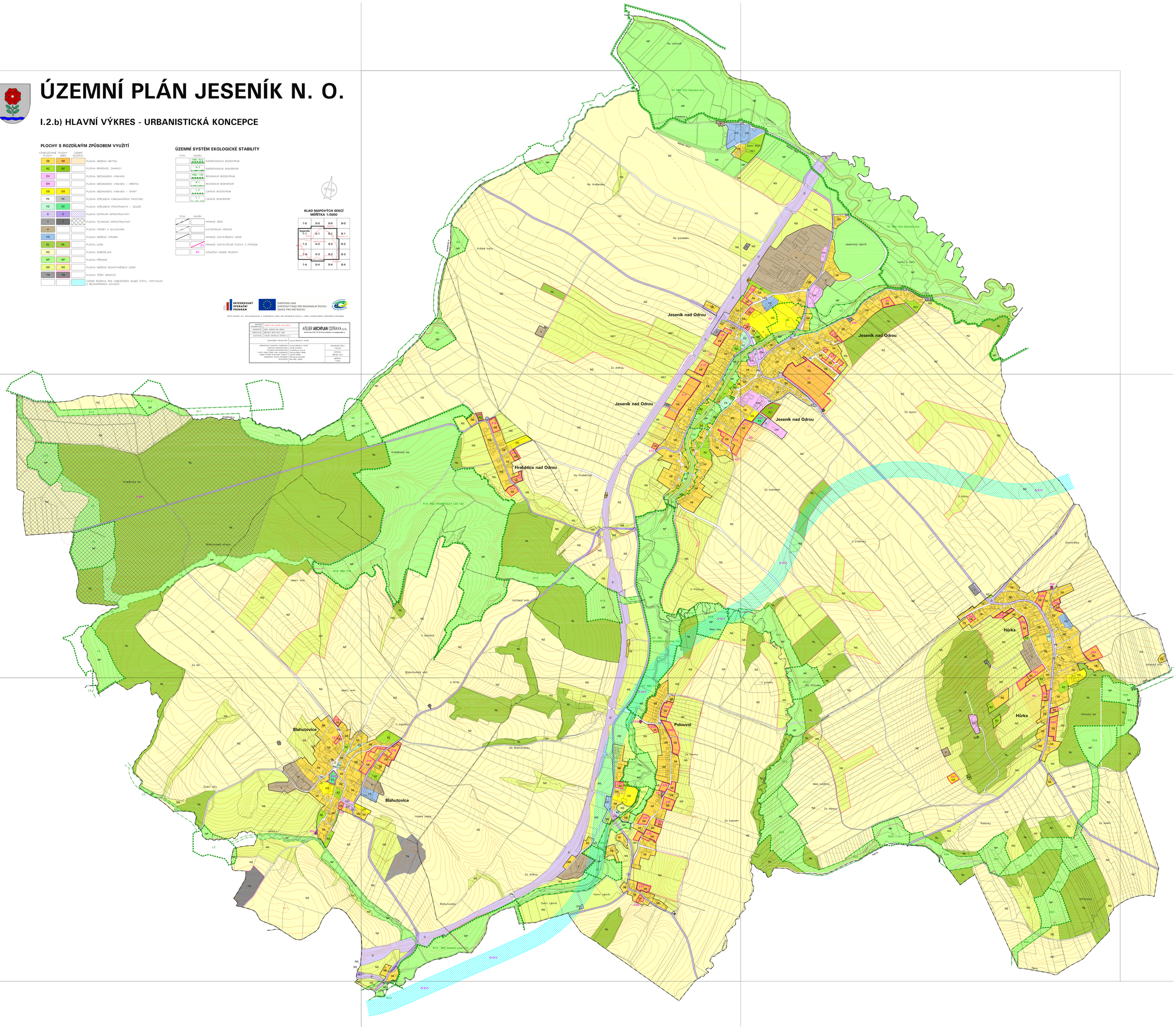
ZAKÁZKA / CHARAKTER	ÚZEMNÍ PLÁN JESENÍK NAD ODROU	ATELIER ARCHPLAN OSTRAVA s.r.o. Mariánské 2168, 733 01 Karviná Mariánské, ateliera@archplan.cz
OBJEDNATEL	OBEC JESENÍK NAD ODROU	
PORIZOVATEL	MĚSTSKÝ ÚŘAD NOVÝ JIČÍN	
ZHOTOVITEL	ATELIER ARCHPLAN OSTRAVA s.r.o.	
ZODPOVĚDNÝ PROJEKTANT	Ing.Arch.MIROSLAV HUDAK	
URBANISTICKÁ KONCEPCE, KOORDINACE	Ing.Arch.MIROSLAV HUDAK	ZAKÁZKOVÉ ČÍSLO 1141/09
DOPRAVNÍ INFRASTRUKTURA	Ing.JIŘÍ ZAPLETAL	
TECHNICKÁ INFRASTRUKTURA	Ing.JIŘÍSLAV SAVLE	
VYUŽITÍ ÚZEMÍ, PŘÍRODA FOND, KOORDINACE	Ing.Arch.RADEK KRAWC	DATUM: BŘEZEN 2013
ÚZEMNÍ SYSTÉM EKOLOGICKÉ STABILITY	Ing.PAVEL ŠPAČEK	
KRAJINNÁ, ŽIVOTNÍ PROSTŘEDÍ	RNDr.MILAN PELLOVÁ	MĚŘÍTKO: 1:5000
SPOLUPRÁCE	Ing.KAREL ZEMAN